BANQUET GUIDE

ご宴会・会議のご案内

SHOHAKUEN HOTEL

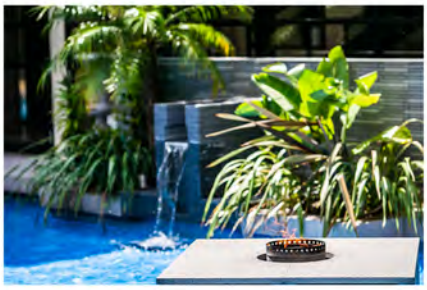

九州の入口で歴史を刻むホテル＆リゾート

九州の玄関口である門司と小倉をつなぐ 3 号線沿いに位置する松柏園ホテル。創業から 50 年を過ぎても「時代性と普遍性」を掛け合わせて常に進化し続けてきた質の高い空間で、皆さまの大切な時間をおもてなしいたします。

さまざまなシーンでご利用いただけます

設備の整った大小さまざまな会場は多彩な用途でご利用いただけます。

忘新年会・歓送迎会

会社や団体での歓送迎会や忘新年会に最適なご宴会プランを各種ご用意

同窓会・OB 会

大人数での同窓会や OB 会に最適な会場とお料理、進行をご提案します

女子会・二次会

おしゃれな空間でいつもと違うパーティーをお考えの方におススメ

周年記念・懇親会・謝恩会

会社や団体での創立記念パーティーや周年記念などの祝賀会に最適なプランをご提案

お顔合せ・ご結納

ご両家の晴れの日に相応しい空間とお料理で記念に残る一日をお手伝いします

家族のお祝い

お子様の初宮祝いやご家族の長寿祝いなどご家族のお祝いの席としてご利用ください

立寄り昼食・団体昼食

観光や修学旅行・社員旅行など、団体での和・洋昼食の立ち寄り場所として

法事・偲ぶ会

在りし日を偲び、伝えきれない感謝を捧げ思い出を語る法事会食に最適です

貸会場・会議・セミナー

スクリーンやプロジェクターなど充実した設備をご利用いただけます

部活・クラブチーム応援プラン

部活動やクラブチームの歓送迎会や卒団式打ち上げなどに最適なプランもご用意

ランチ会・子供会

気の合う仲間や子供たちと一緒に、楽しい時間をお楽しみください

記念日ディナー

大切な記念日は上質なお料理と空間で思い出に残るディナーをお楽しみください

どんなイベントもスムーズに進行できる豊富なアイテム

手配や準備が大変なイベントもホテルでご用意できるので安心です

希望を実現する多彩で充実したアイテムを完備

ワイヤレスマイク / 会場照明料 / 集合写真 / カラオケ
スクリーン / プロジェクター / レーザーポインター
グランドピアノ / アップライトピアノ / 横看板 / 席札
ホワイトボード / 式次第 / フラワーアレンジ / 卓上花
松盆栽 / 花束 / 司会者 / レセプタント etc...

BANQUET HALL GUIDE

華やかなパーティーや大人数でのイベントに適した会場

祝賀会や企業・団体での忘新年会など、さまざまなイベントに使いやすい松柏園ホテルの大ホール。
ご利用の用途に合わせてさまざまなレイアウトが可能な会場です。

本館 1 階 | グランフローラ GRAND FLEUR

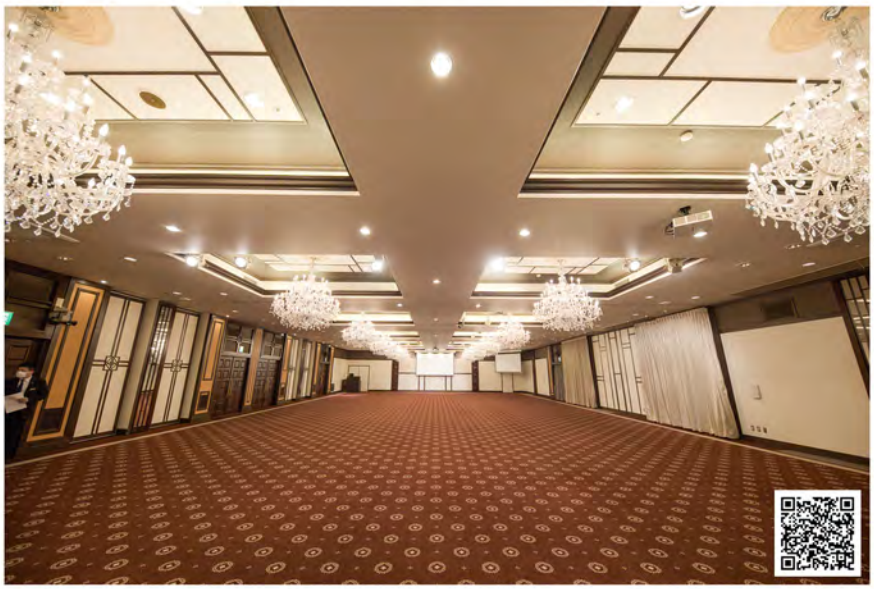

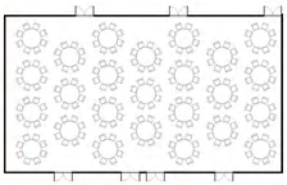

VENUE DETAILS
広　さ：約 448 ㎡
天井高：約 4.2m
収　容：20 ～ 250 名

VENUE USAGE EXAMPLES
会場の仕切り・利用例

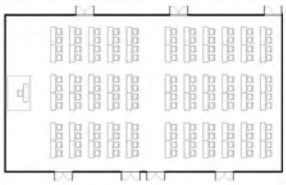

■ スクールレイアウト

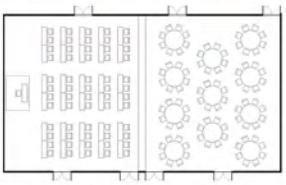

■ 1/2 レイアウト

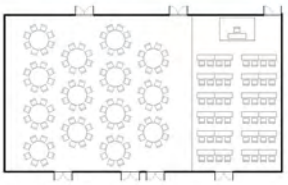

■ 2/3 レイアウト

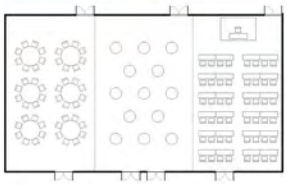

■ 1/3 レイアウト

本館 2 階 | ザ・ジュエルボックス THE JEWEL BOX

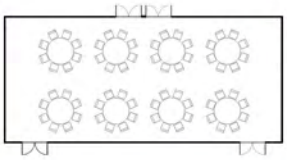

VENUE DETAILS
広　さ：約 188 ㎡
天井高：約 2..8m
収　容：20 ～ 80 名

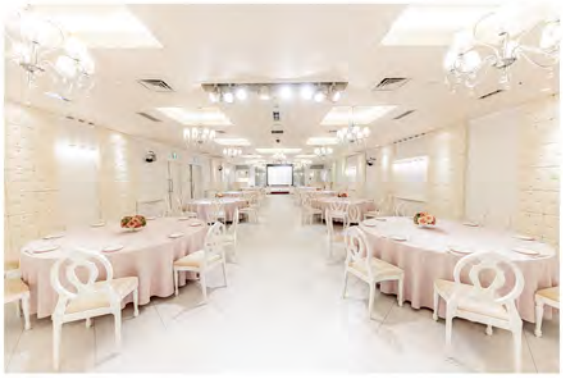

VILLA LUCE BANQUET GUIDE

開放感あふれる松柏園ホテルの新館「ヴィラルーチェ」

松柏園ホテルに隣接したウォーターテラス有する開放的な空間。
ホテルの質を保ちながらカジュアルに過ごすことができる、北九州唯一のホテル＆リゾート空間です。

新館 1 階 | ザ・テラス THE TERRACE

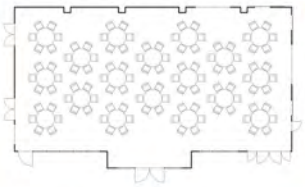

VENUE DETAILS
広　さ：約 280 ㎡
天井高：約 3.6m
収　容：30 ～ 120 名

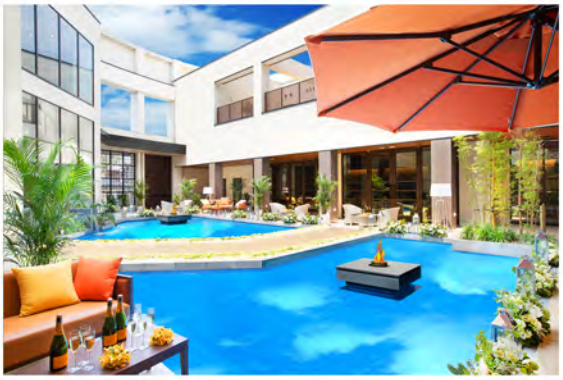

新館 1 階 | プレミアムエグゼクティブ PREMIUM EXECUTIVE

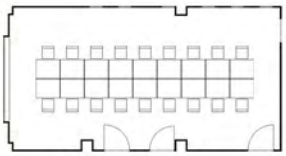

VENUE DETAILS
広　さ：約 42.4 ㎡
天井高：約 2.5m
収　容：10 ～ 20 名

VILLA LUCE FACILITIES
新館ヴィラルーチェの会場設備

BANQUET HALL GUIDE

仲間内やご親族でのご会食に適した和空間

畳敷きの大広間「松柏の間」は二間に仕切ることもでき、お人数に合わせて調整可能。
まるで我が家で過ごしているかのような落ち着きのある和空間で大切な人たちとの時間をお過ごしください。

本館 2 階 | 松柏の間 SHOHAKU

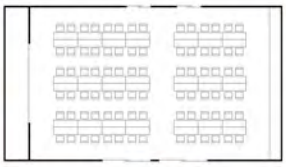

VENUE DETAILS

広　さ：約 205 ㎡
天井高：約 2.8m
収　容：20 ～ 150 名

VENUE USAGE EXAMPLES
会場の仕切り・利用例

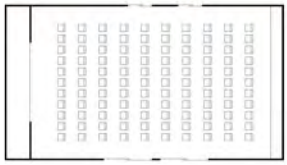

■ シアターレイアウト

■ 1/2 レイアウト

■ 松の間

■ 柏の間

本館 3 階 | 長浜 NAGAHAMA

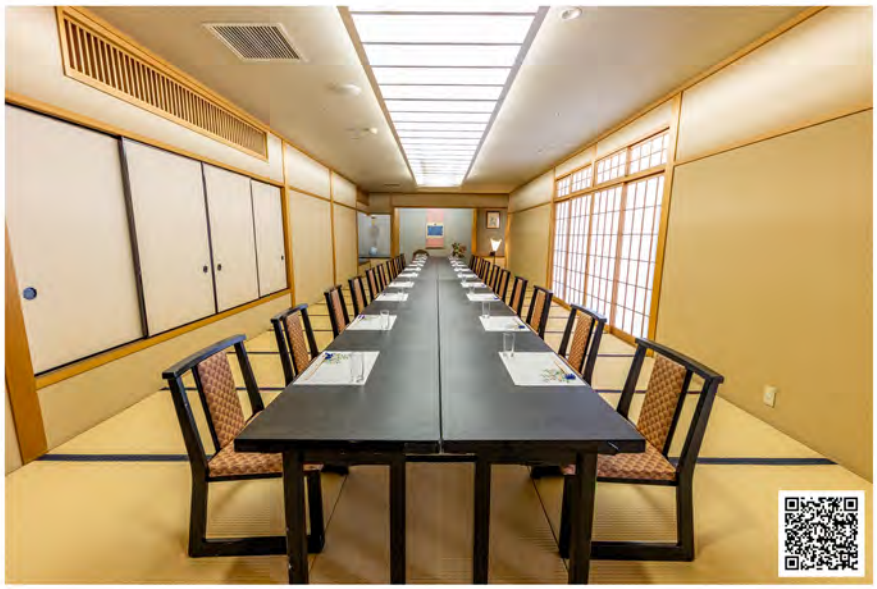

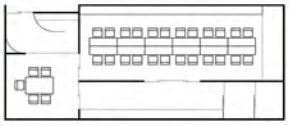

VENUE DETAILS

広　さ：約 132 ㎡
天井高：約 2.5m
収　容：～ 20 名

BANQUET ROOM GUIDE

ご家族やご親族など少人数でのご会食に

小笠原流礼法の家元監修の本格和室や、少人数でカジュアルな時間を過ごす洋個室。
ご結納やお顔合わせ、接待などのシーンにも利用しやすい貸切り個室です。

本館 3 階 | 松露庵 SHORO-AN

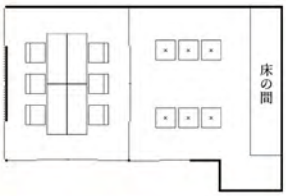

VENUE DETAILS

広　さ：約 132 ㎡
天井高：約 2.5m
収　容：～ 16 名

本館 4 階 | ゲストルーム GUEST ROOM

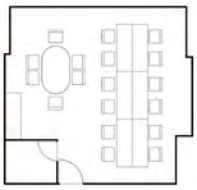

VENUE DETAILS

広　さ：約 42.4 ㎡
天井高：約 2.5m
収　容：～ 18 名

OTHER PHOTOS

その他さまざまな会場写真は
HP からご覧いただけます

FLOOR MAP

新館 1 階

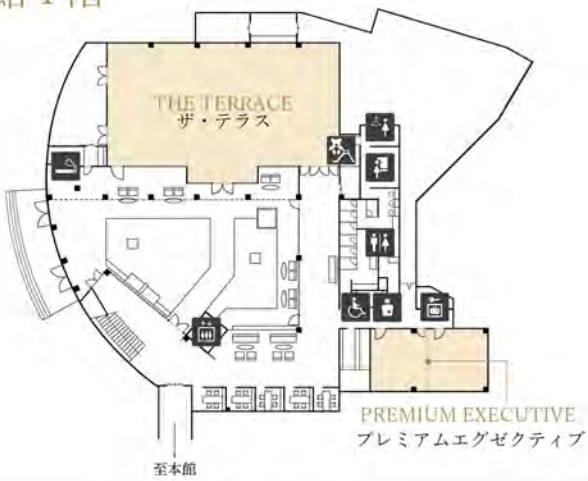

本館 2 階

本館 3 階

本館 1 階

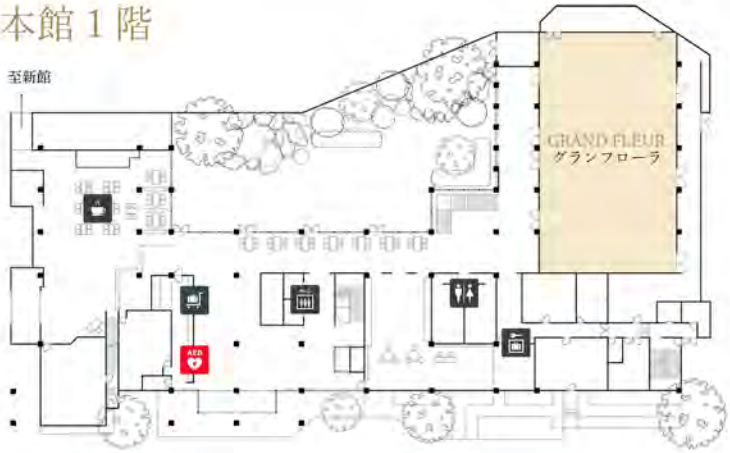

本館 4 階

VENUE SIZE & USAGE FEE

会場のサイズと利用料金

場所	会場名	広さ	坪数	天井高	着席	2 時間利用料	1 時間追加	終日利用料
本館 1 階	グランフローラ	448 ㎡	135 坪	4.2m	250 名	240,000	120,000	840,000
本館 1 階	グランフローラ：2/3	307 ㎡	93 坪	4.2m	140 名	160,000	80,000	640,000
本館 1 階	グランフローラ：1/2	227 ㎡	68 坪	4.2m	110 名	120,000	60,000	480,000
本館 1 階	グランフローラ：1/3	144 ㎡	43.5 坪	4.2m	60 名	80,000	40,000	320,000
本館 2 階	ザ・ジュエルボックス	188 ㎡	56 坪	2.8m	80 名	120,000	60,000	480,000
本館 2 階	松柏の間	205 ㎡	62 坪	2.8m	150 名	120,000	60,000	480,000
本館 2 階	松柏の間：1/2	111 ㎡	33 坪	2.8m	70 名	60,000	30,000	240,000
本館 3 階	長浜	132 ㎡	28 坪	2.5m	20 名	50,000	25,000	200,000
本館 3 階	松露庵	33 ㎡	10 坪	2.5m	16 名	60,000	30,000	120,000
本館 4 階	ゲストルーム	42.4 ㎡	12.8 坪	2.5m	16 名	40,000	20,000	160,000
新館 1 階	ザ・テラス	280 ㎡	85 坪	3.6m	120 名	160,000	80,000	640,000
新館 1 階	プレミアムエグゼクティブ	67 ㎡	20 坪	3.6m	20 名	5,000	25,000	200,000

ACCESS MAP

ACCESS

200 台の平置き無料駐車場を完備

松柏園ホテル

〒802-0022　福岡県北九州市小倉北区上富野4-1-25
TEL：093-511-2228
[営業時間] 10:00～19:00

マイクロバスもご用意できます

アルコールを楽しむパーティーや大人数でのイベントに大変便利なマイクロバスのご用意も可能です。
※15名様以上のご宴席/イベントで手配可能です

周辺観光情報

小倉城

小倉城は戦国時代に小早川秀秋によって築城されました。小倉城は山城の特徴を持ち、現在では主に石垣や土塁が残っています。

リバーウォーク

周辺には小倉城や川沿いの遊歩道や多くのショップやレストランがあり、ファッション、飲食、エンターテイメントなど多彩な楽しみ方ができます。

旦過市場

昭和初期に開設された歴史ある市場。市場内の飲食店や食堂で地元の料理や海産物を楽しむこともできます。地域の食文化を感じることができる場所です。

門司港駅

関門トンネルが開通するまで九州の鉄道の玄関口で、駅舎は重要文化財に指定されています。木造二階建ての駅舎は左右対称の造りが特徴的なネオルネサンス様式。

門司港レトロ

かつての国際貿易の中心地であった門司港の歴史的な建物や街並みを再現。歴史と風情が融合したレトロな街並みは、魅力的な観光スポットとして人気です。

九州鉄道記念館

九州地域の鉄道の歴史や実物大の車両などを展示しています。館内には体験型施設もあり九州の鉄道の変遷を楽しむことができる人気の観光スポットです。